

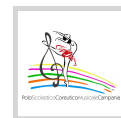

Liceo Statale  
ALFANO I  
Salerno



SCIENTIFICO LINGUISTICO SCIENZE UMANE COREUTICO MUSICALE  
VIA DEI MILLE, 41 – 84132 SALERNO  
TEL. 08933 31 47 FAX 089337114

[SAPM020007@ISTRUZIONE.IT](mailto:SAPM020007@ISTRUZIONE.IT) [SAPM020007@PEC.ISTRUZIONE.IT](mailto:SAPM020007@PEC.ISTRUZIONE.IT)

C.F. 80021850658 – C. M. SAPM020007 - Sito web: <http://www.liceoalfano1.edu.it>  
Scuola polo regionale per l'attuazione dell'art.20 DM 851/2017

LICEO STATALE "ALFANO I" SALERNO  
Prot. 0016499 del 09/09/2023  
IV (Uscita)

**AI DSGA**  
**Ai docenti**  
**Agli studenti**  
**Ai genitori**  
**Al personale ATA**

## **Oggetto: Indicazioni operative relative all'inizio dell'anno scolastico 2023-2024 - 11 settembre 2023**

1. L'ingresso a scuola **dal lunedì al sabato** sarà dalle **ore 8.20**
2. come da delibera del Consiglio d'istituto le unità orarie saranno di 54 minuti con ingresso a scuola dalle **8:20 alle 8:30**, inizio delle lezioni alle **8.30**;  
1^ ora            08.30 - 09.24;  
2^ ora            09.24 - 10.18;  
3^ ora            10.18 - 11.12;  
4^ ora            11.12 - 12.06;  
5^ ora            12.06 - 13.00;  
6^ ora            13.00 - 13.54;  
7^ ora            13.54 - 14.48.
3. Le classi 1ASU, 2ASU, 3ASU, 4ASU, 5ASU, 1BSU, 2BSU, 3BSU, 4BSU, 5BSU, frequenteranno le lezioni nella sede di via Mauri;
4. Il giorno **11 settembre** le alunne e gli alunni delle classi prime, accompagnati dai propri genitori, saranno accolti dalla Dirigente Scolastica prof.ssa Elisabetta Barone, nell'Aula Magna del liceo statale "Alfano I" in via dei Mille 41, secondo il seguente orario:

dalle ore **8:45** alle ore **9:45**            **1ASU, 1BSU, 1CSU, 1EL e 1ALES**

dalle ore **9:45** alle ore **10:45**        **1BL, 1CL, 1DL e 1BS;**

dalle ore **10:45** alle ore **11:45**        **1AM, 1BM, 1AC e 1BC.**

(SU= Scienze Umane - LES= Economico Sociale - L= Linguistico - S= Scienze Applicate - M= Musicale - C= Coreutico)

Dopo aver chiamato gli alunni secondo l'ordine alfabetico, gli studenti saranno affidati ai docenti in orario, che provvederanno ad accompagnarli nelle aule di pertinenza; le classi 1ASU e 1BSU saranno accompagnate nella sede staccata dai docenti in orario;

5. dalle ore **8:20 alle ore 8:30** entrano tutte le classi dalla SECONDA alla QUINTA di tutti gli indirizzi. Le classi ubicate nella sede staccata, corso A Scienze Umane e corso B Scienze Umane, entreranno direttamente nella sede di via Mauri;
6. Le ore pomeridiane di esecuzione ed interpretazione e musica d'insieme, inizieranno regolarmente l'11/09/2023 secondo l'orario che sarà pubblicato su Argo. Le classi prime del liceo musicale inizieranno le attività pomeridiane a partire dal 13/09/2023, secondo l'orario che sarà comunicato su Argo e in classe.

### **Modalità di accesso ed uscita delle classi al Liceo statale Alfano I di Salerno – sede centrale**

Le classi accederanno agli ingressi della scuola mediante n. 2 varchi denominati:

1. accesso da cancello Pedonale, via dei Mille:
  - ingresso principale
  - ingresso segreteria - scala emergenza posteriore
  - ingresso segreteria - scala interna A
2. accesso Carrabile, via dei Mille;
  - scala emergenza laterale lato I.C. Quasimodo

e accederanno ai diversi piani attraverso 2 scale interne, e 2 scale di emergenza esterne indicate in figura e denominate:

1. scala A;
2. scala B;
3. scala C;
4. scala D.

L'accesso e l'uscita degli studenti è organizzato come di seguito indicato:



Si allegano grafici relativi agli ingressi

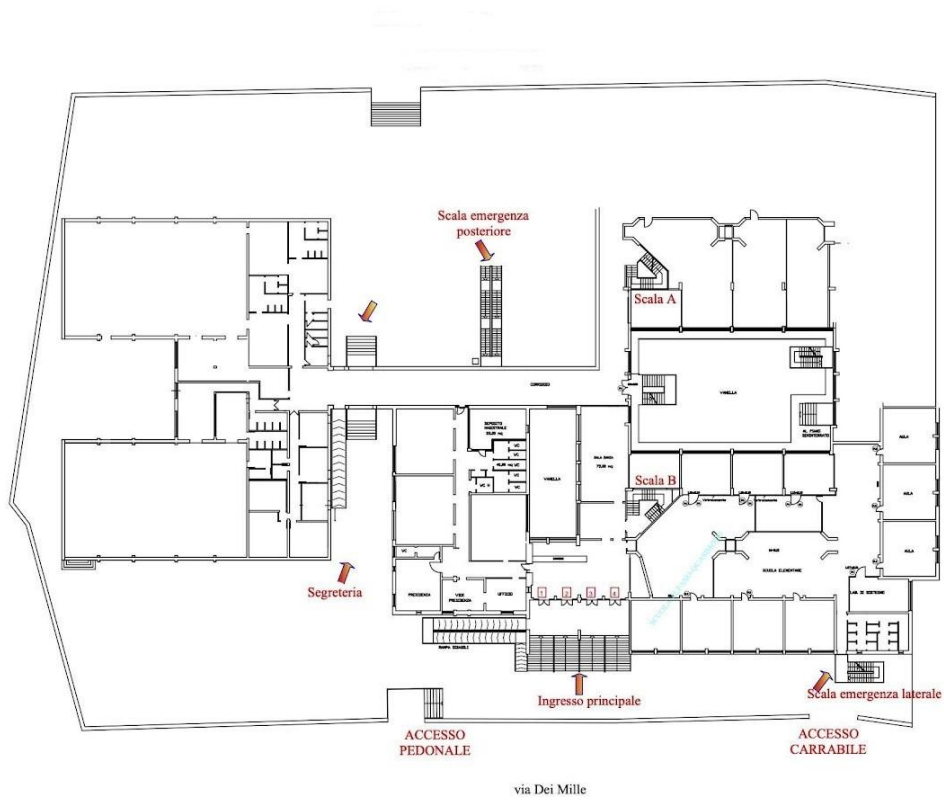

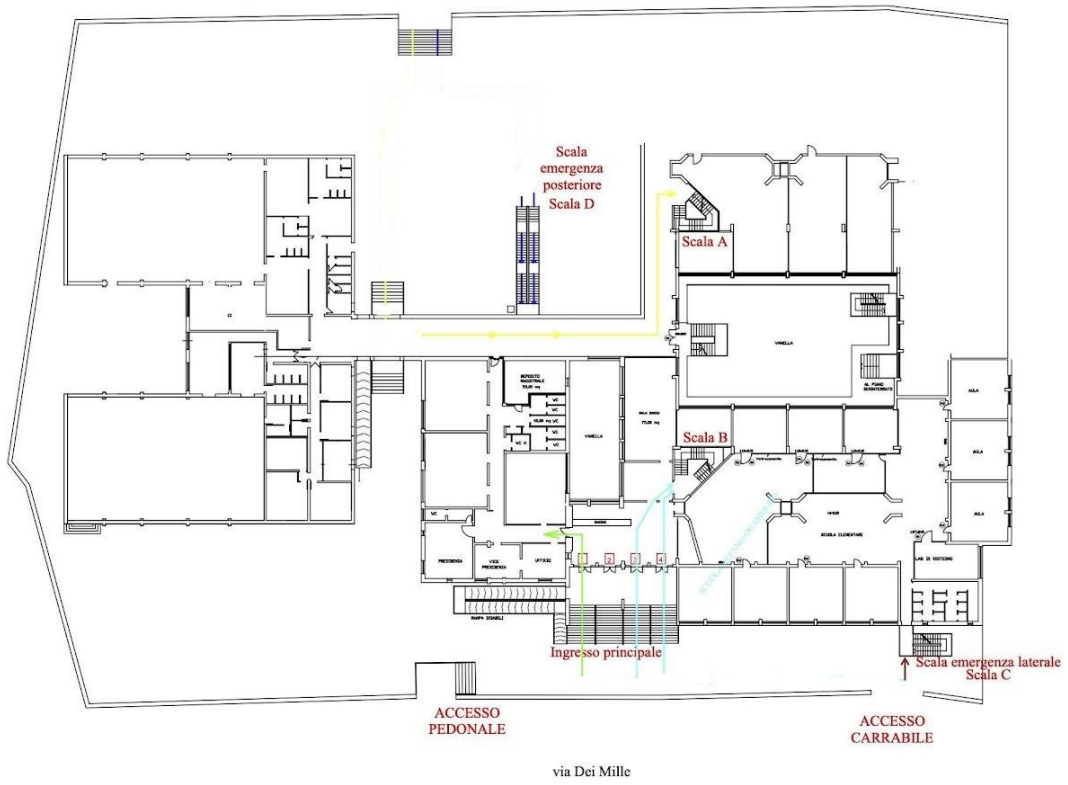

Sede di via Mauri

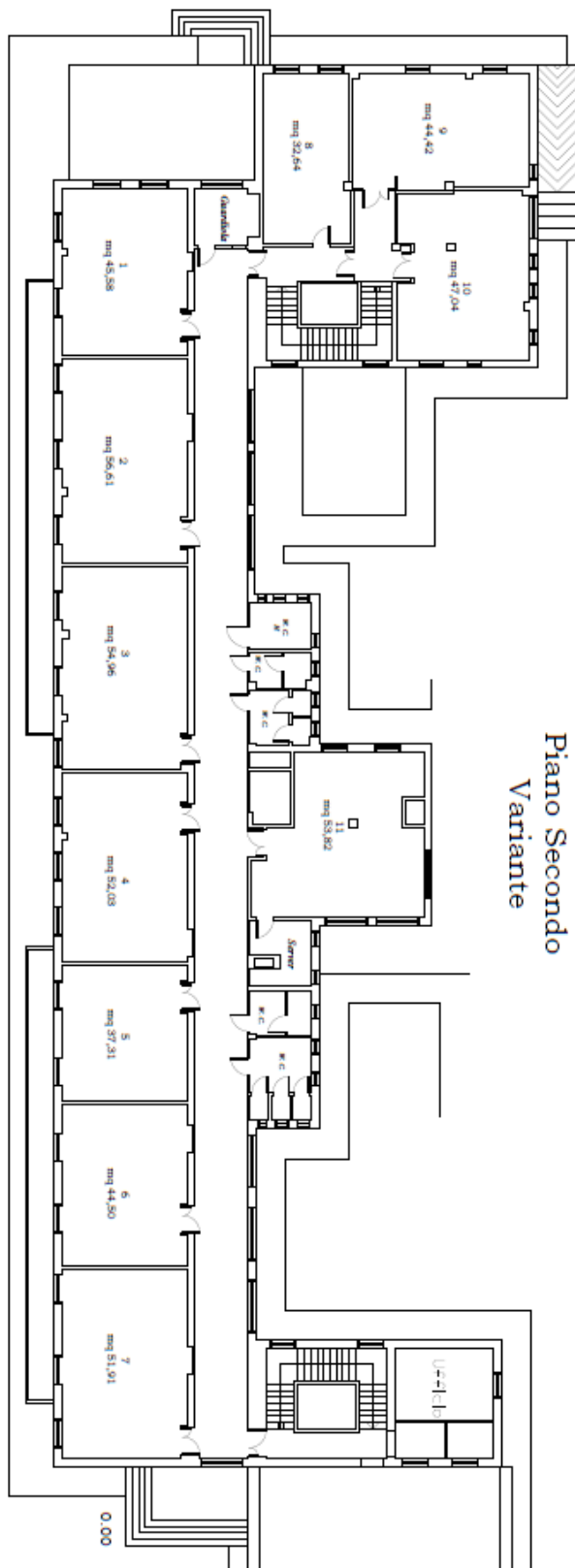

**Il Dirigente Scolastico**  
Prof.ssa Elisabetta Barone